



Comparação da Renda Familiar Média Mensal da População de Várias Cidades do Centro-Oeste de Minas Gerais

Censusuk Tecnologia da Informação Ltda
Rua Pernambuco, 352 sl 11 – Centro
35500-008 Divinópolis MG
(37) 3216-2599 / (37) 9956-1215
censusuk@censusuk.com.br

Introdução

O INSTITUTO:

Desde 1993, sob a marca de sua parceira Dividados Instituto de Pesquisas Opinião e Mercado Ltda, a **Censusuk** desenvolve tecnologia e realiza pesquisas de opinião, tendo prestado serviços a inúmeras empresas e entidades da região, além de alguns trabalhos de âmbito estadual e nacional. Entre esses últimos, podemos citar uma Auditoria de Circulação, encomendada pela ADI – Associação dos Diários do Interior, onde todos os diários associados, localizados em Araguari, Caratinga, Divinópolis, Governador Valadares, Ipatinga, Ituiutaba, Juiz de Fora, Montes Claros, Passos, Poços de Caldas, Três Corações, Uberaba e Uberlândia foram por nós pesquisados.

Para a SBN - Sociedade Brasileira de Nefrologia, sediada na cidade de São Paulo, utilizando formulários em papel e através da Internet, foi realizado um trabalho de âmbito nacional, que traçou o Perfil do Nefrologista no Brasil.

Para a SONERJ - Sociedade dos Nefrologistas do Rio de Janeiro e SONESP - Sociedade dos Nefrologistas de São Paulo, foi realizado o Projeto IRA-Brasil, um Inquérito Sobre a Assistência aos Pacientes com Insuficiência Renal Aguda. Além dos formulários que foram aplicados durante o Congresso Latinoamericano de Nefrologia, ocorrido em Campinas-SP, os médicos enviaram as suas informações através do site: <http://www.ira-brasil.sqlbr.com>.

Após as eleições de 2008, utilizando as ferramentas e metodologias desenvolvidas e aprimoradas ao longo dos 15 anos dessa parceria com a Dividados, e novos softwares específicos para a gestão municipal, a **Censusuk** passou a se dedicar exclusivamente a trabalhos ligados à política e à gestão pública, oferecendo hoje um amplo leque de soluções especializadas.

Dentre os principais clientes, podemos citar as Prefeituras Municipais de:

Divinópolis	Carmo da Mata	Japaraíba
Santo Antônio do Monte	Araújos	Pedra do Indaia
Piumhi	Perdigão	Esmeraldas
Carmo do Cajuru		

Além do Deputado Federal Jaime Martins e dos Deputados Estaduais Domingos Sávio, Dr.Rinaldo Valério e Inácio Franco.

CRITÉRIOS PARA COMPOSIÇÃO DO RELATÓRIO:

O presente trabalho constitui-se numa compilação de resultados de dezenas de **Pesquisas Quantitativas de Opinião** realizadas pela parceria Censusuk/Dividados em vários municípios do Estado de Minas Gerais.

Esses estudos tiveram um intervalo de confiança de 95% (noventa e cinco por cento) e a margem máxima de erro variou, de cidade para cidade, dentro de uma faixa de 4,4% (quatro vírgula quatro pontos percentuais) a 6,1% (seis vírgula um pontos percentuais).

O presente relatório contém os resultados médios das pesquisas realizadas no ano de 2008 junto à população de 16 anos ou mais em todas as cidades aqui representadas.

Tais médias, então, não podem ser consideradas como a realidade absoluta da população dessas cidades, pois representam as informações prestadas pelos milhares de entrevistados, sem qualquer aferição de sua veracidade. No entanto, como em todo estudo estatístico por amostragem, tais resultados podem sim ser considerados bastante próximos dessa realidade.

Para a obtenção da renda familiar média mensal da população em salários-mínimos, foram atribuídas quantidades de salários-mínimos fixas para cada faixa de renda, nas seguintes proporções:

Até 1 Salário-Mínimo	1,0 Sal.Mín
De 1 a 3 Salários-Mínimos	1,5 Sal.Mín
De 3 a 6 Salários-Mínimos	4,5 Sal.Mín
De 6 a 10 Salários-Mínimos	8,0 Sal.Mín
Acima de 10 Salários-Mínimos	15,0 Sal.Mín

A **Censusuk** opta por um trabalho de campo diretamente assistido por uma coordenação. Cada grupo de entrevistadores é conduzido em veículo da empresa diretamente aos locais de coleta de dados, e é sempre supervisionado por um coordenador de grupo. Assim, quaisquer eventuais dúvidas, divergências, ou incongruências nas respostas obtidas são dirimidas imediatamente na própria região de coleta.

A digitação, apuração, processamento e tabulação dos resultados finais foram realizados por programas de computador especialmente desenvolvidos pela Censusuk.

A distribuição amostral foi realizada de forma a contemplar o perfil do universo, segundo sexo e faixa etária, e a proporcionalidade da população de cada região em que os municípios foram subdivididos.

Resultados Gerais

Renda média mensal familiar de Araújos:

Faixa de renda	Freq. Rel.
Até um salário-mínimo	10,6%
Acima de 1 até 3 salários-mínimos	53,8%
Acima de 3 até 6 salários-mínimos	29,2%
Acima de 6 até 10 salários-mínimos	5,0%
Acima de 10 salários-mínimos	0,5%
N / R	0,9%
TOTAL	100,0%

Renda média mensal das famílias **2,7 Sal. Mín.**

**Renda média mensal familiar - Araújos
(em %)**

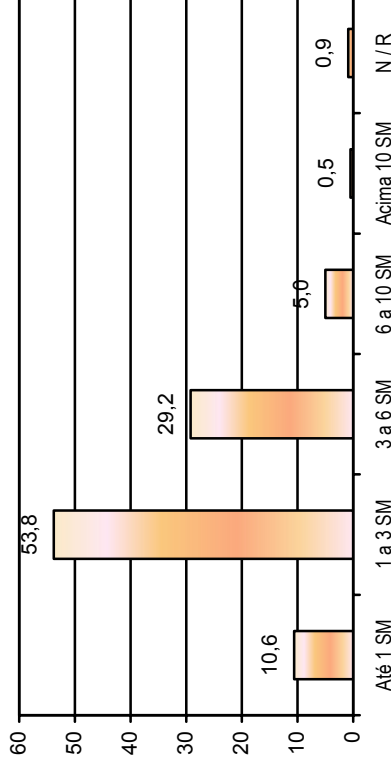

Renda média mensal familiar de Bom Despacho:

Faixa de renda	Freq. Rel.
Até um salário-mínimo	11,3%
Acima de 1 até 3 salários-mínimos	46,8%
Acima de 3 até 6 salários-mínimos	29,7%
Acima de 6 até 10 salários-mínimos	8,3%
Acima de 10 salários-mínimos	3,0%
N / R	0,9%
TOTAL	100,0%

Renda média mensal das famílias **3,3 Sal. Mín.**

**Renda média mensal familiar - Bom Despacho
(em %)**

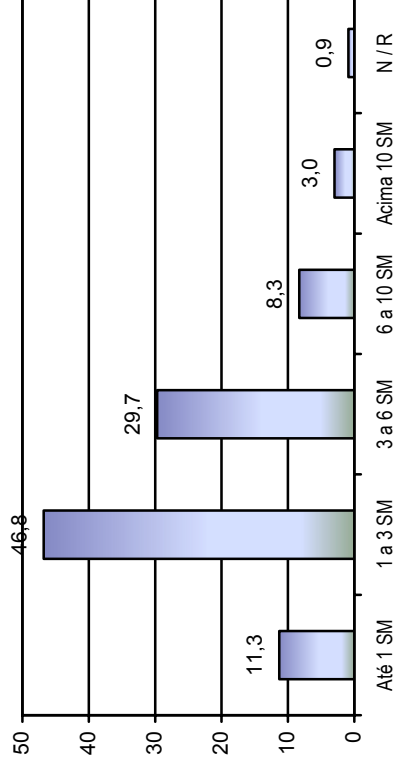

Renda média mensal familiar de Carmo da Mata:

Faixa de renda	Freq. Rel.
Até um salário-mínimo	17,0%
Acima de 1 até 3 salários-mínimos	55,4%
Acima de 3 até 6 salários-mínimos	19,0%
Acima de 6 até 10 salários-mínimos	5,9%
Acima de 10 salários-mínimos	1,8%
N / R	0,9%
TOTAL	100,0%

Renda média mensal das famílias **2,6 Sal. Mín.**

Renda média mensal familiar - Carmo da Mata
(em %)

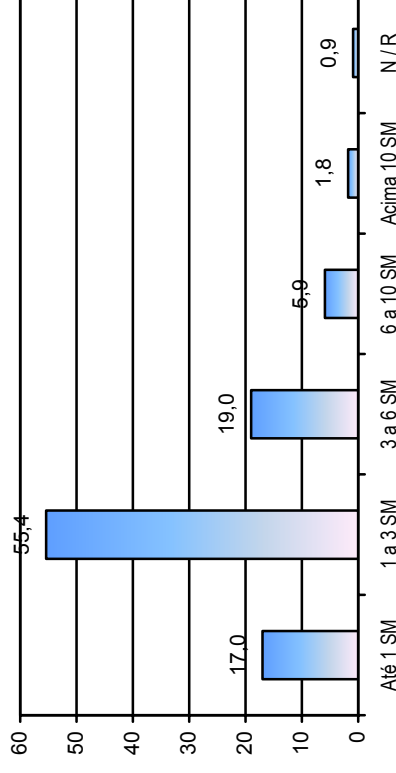

Renda média mensal familiar de Carmo do Cajuru:

Faixa de renda	Freq. Rel.
Até um salário-mínimo	17,0%
Acima de 1 até 3 salários-mínimos	52,1%
Acima de 3 até 6 salários-mínimos	24,9%
Acima de 6 até 10 salários-mínimos	4,5%
Acima de 10 salários-mínimos	0,8%
N / R	0,7%
TOTAL	100,0%

Renda média mensal das famílias **2,6 Sal. Mín.**

Renda média mensal familiar - Carmo do Cajuru
(em %)

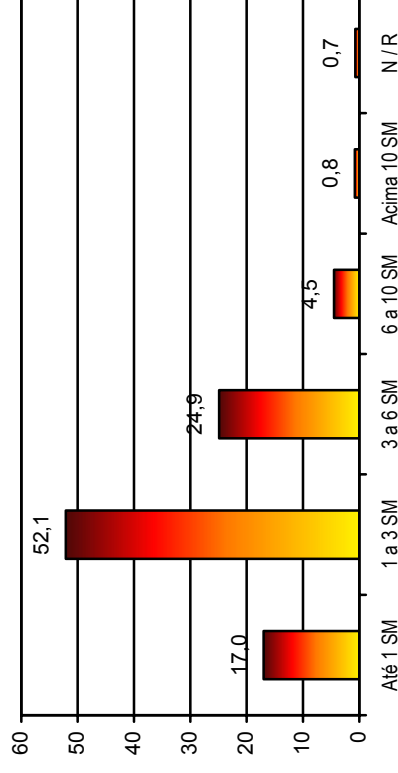

Renda média mensal familiar de Divinópolis:

Faixa de renda	Freq. Rel.
Até um salário-mínimo	6,4%
Acima de 1 até 3 salários-mínimos	44,6%
Acima de 3 até 6 salários-mínimos	32,5%
Acima de 6 até 10 salários-mínimos	12,1%
Acima de 10 salários-mínimos	3,2%
N / R	1,2%
TOTAL	100,0%

Renda média mensal das famílias **4,7 Sal. Mín.**

Renda média mensal familiar - Divinópolis
(em %)

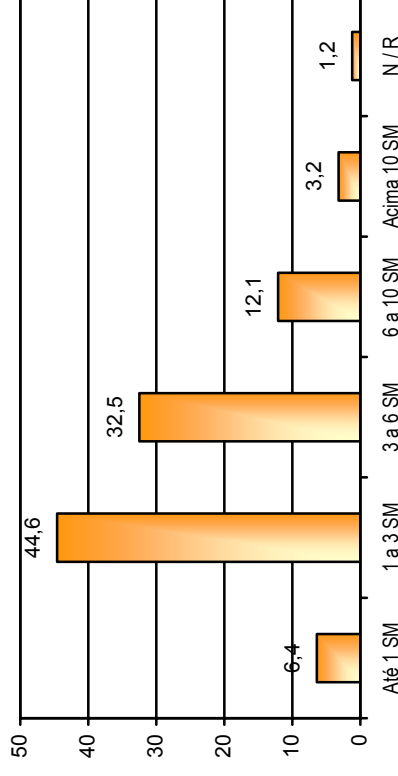

Renda média mensal familiar de Formiga:

Faixa de renda	Freq. Rel.
Até um salário-mínimo	9,6%
Acima de 1 até 3 salários-mínimos	47,0%
Acima de 3 até 6 salários-mínimos	33,0%
Acima de 6 até 10 salários-mínimos	6,6%
Acima de 10 salários-mínimos	3,2%
N / R	0,6%
TOTAL	100,0%

Renda média mensal das famílias **3,3 Sal. Mín.**

Renda média mensal familiar - Formiga
(em %)

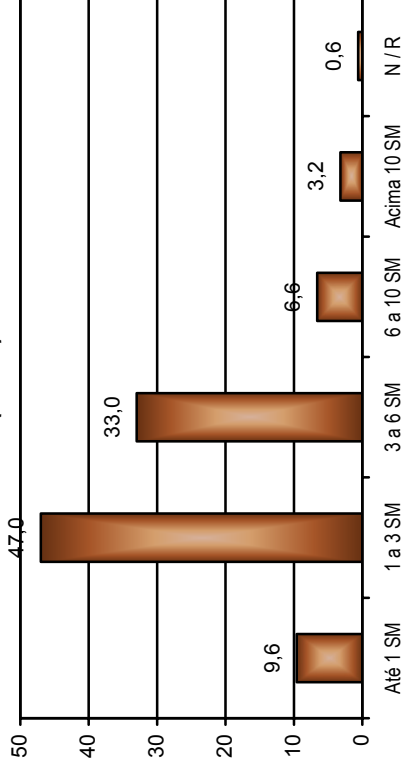

Renda média mensal familiar de Igaratinga:

Faixa de renda	Freq. Rel.
Até um salário-mínimo	11,7%
Acima de 1 até 3 salários-mínimos	57,2%
Acima de 3 até 6 salários-mínimos	24,7%
Acima de 6 até 10 salários-mínimos	4,7%
Acima de 10 salários-mínimos	1,3%
N / R	0,4%
TOTAL	100,0%

Renda média mensal das famílias

2,7 Sal. Mín.

Renda média mensal familiar - Igaratinga

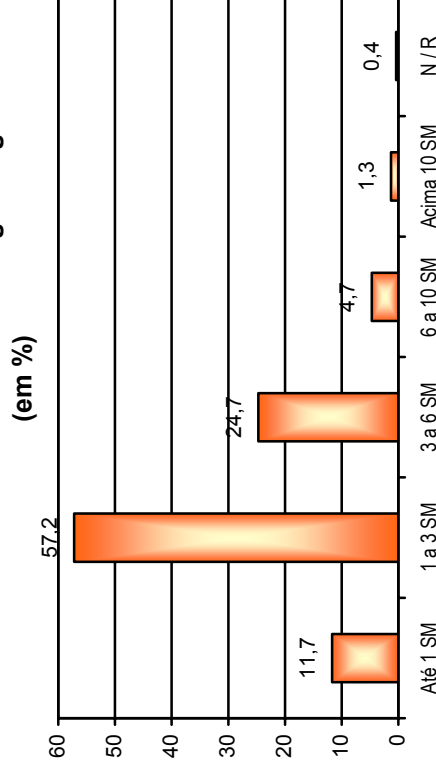

Renda média mensal familiar de Itaúna:

Faixa de renda	Freq. Rel.
Até um salário-mínimo	6,0%
Acima de 1 até 3 salários-mínimos	42,6%
Acima de 3 até 6 salários-mínimos	35,6%
Acima de 6 até 10 salários-mínimos	10,3%
Acima de 10 salários-mínimos	4,0%
N / R	1,5%
TOTAL	100,0%

Renda média mensal das famílias

3,8 Sal. Mín.

Renda média mensal familiar - Itaúna

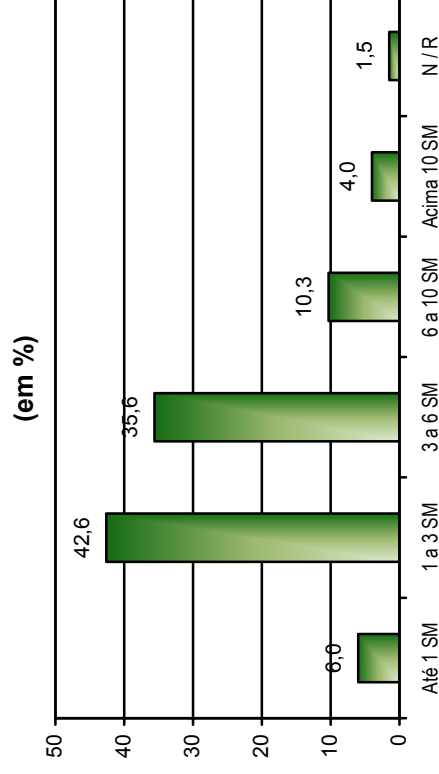

Renda média mensal familiar de Martinho Campos:

Faixa de renda	Freq. Rel.
Até um salário-mínimo	14,9%
Acima de 1 até 3 salários-mínimos	53,2%
Acima de 3 até 6 salários-mínimos	26,3%
Acima de 6 até 10 salários-mínimos	4,0%
Acima de 10 salários-mínimos	0,9%
N / R	0,7%
TOTAL	100,0%

Renda média mensal das famílias **2,6 Sal. Mín.**

Renda média mensal familiar - Martinho Campos
(em %)

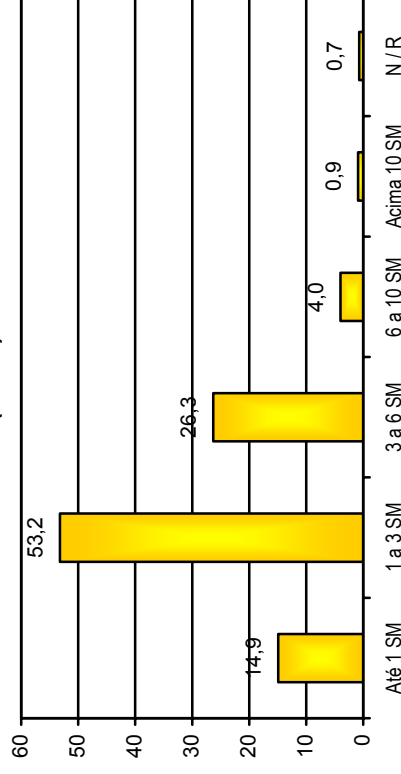

Renda média mensal familiar de Nova Serrana:

Faixa de renda	Freq. Rel.
Até um salário-mínimo	9,1%
Acima de 1 até 3 salários-mínimos	48,5%
Acima de 3 até 6 salários-mínimos	32,7%
Acima de 6 até 10 salários-mínimos	8,0%
Acima de 10 salários-mínimos	0,4%
N / R	1,3%
TOTAL	100,0%

Renda média mensal das famílias **3,0 Sal. Mín.**

Renda média mensal familiar - Nova Serrana
(em %)

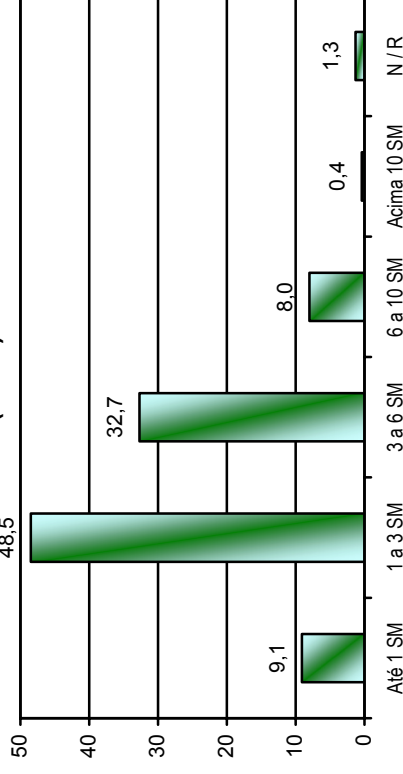

Renda média mensal familiar de Pará de Minas:

Faixa de renda	Freq. Rel.
Até um salário-mínimo	12,6%
Acima de 1 até 3 salários-mínimos	45,1%
Acima de 3 até 6 salários-mínimos	28,1%
Acima de 6 até 10 salários-mínimos	10,0%
Acima de 10 salários-mínimos	3,5%
N / R	0,7%
TOTAL	100,0%

Renda média mensal das famílias **3,4 Sal. Mín.**

Renda média mensal familiar - Pará de Minas (em %)

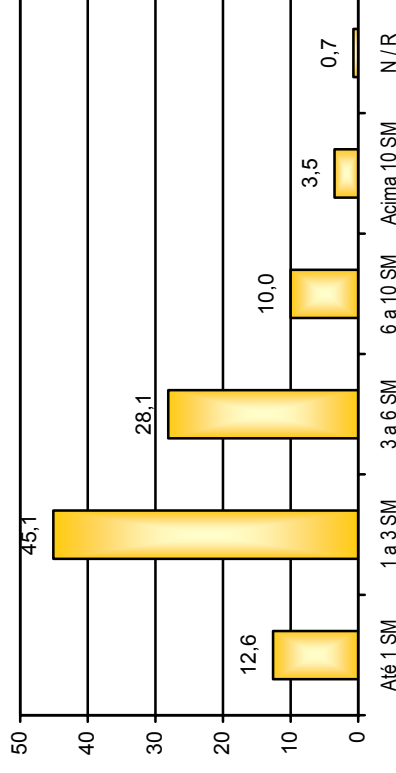

Renda média mensal familiar de Pedra do Indaiá:

Faixa de renda	Freq. Rel.
Até um salário-mínimo	10,3%
Acima de 1 até 3 salários-mínimos	60,1%
Acima de 3 até 6 salários-mínimos	24,7%
Acima de 6 até 10 salários-mínimos	2,4%
Acima de 10 salários-mínimos	1,4%
N / R	1,1%
TOTAL	100,0%

Renda média mensal das famílias **2,5 Sal. Mín.**

Renda média mensal familiar - Pedra do Indaiá (em %)

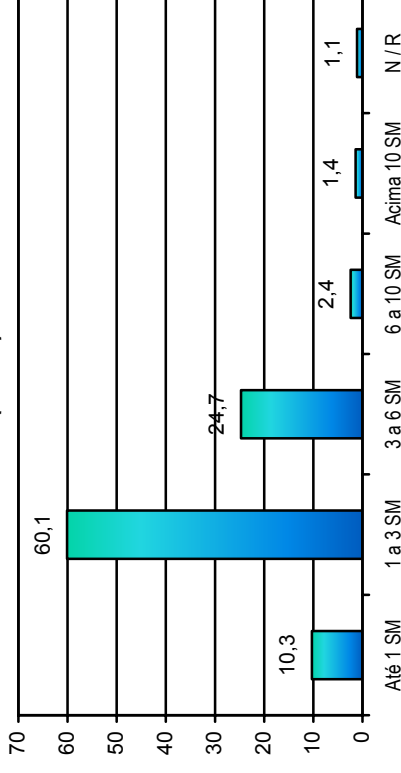

Renda média mensal familiar de Perdígão:

Faixa de renda	Freq. Rel.
Até um salário-mínimo	16,4%
Acima de 1 até 3 salários-mínimos	56,3%
Acima de 3 até 6 salários-mínimos	22,3%
Acima de 6 até 10 salários-mínimos	3,6%
Acima de 10 salários-mínimos	1,0%
N / R	0,4%
TOTAL	100,0%

Renda média mensal das famílias **2,5 Sal. Mín.**

Renda média mensal familiar - Perdígão

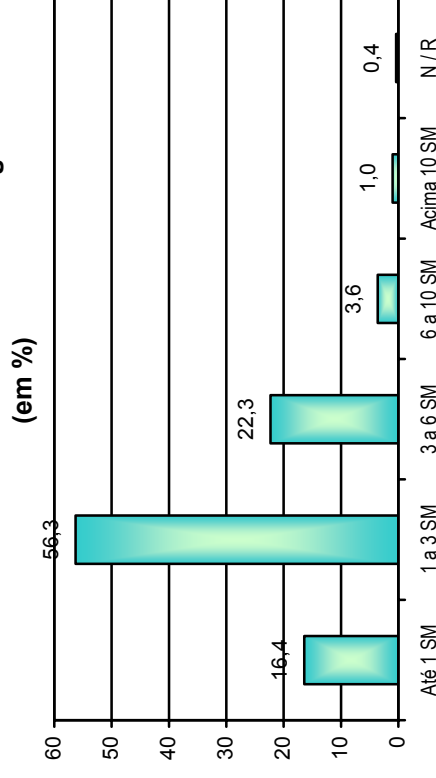

Renda média mensal familiar de Piumhi:

Faixa de renda	Freq. Rel.
Até um salário-mínimo	12,3%
Acima de 1 até 3 salários-mínimos	47,6%
Acima de 3 até 6 salários-mínimos	29,6%
Acima de 6 até 10 salários-mínimos	6,7%
Acima de 10 salários-mínimos	2,0%
N / R	1,8%
TOTAL	100,0%

Renda média mensal das famílias **3,1 Sal. Mín.**

Renda média mensal familiar - Piumhi

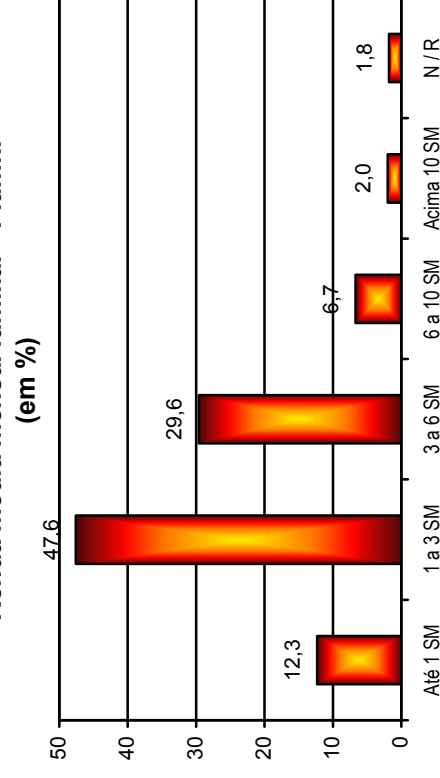

Renda média mensal familiar de Santo Antônio do Amparo:

Faixa de renda	Freq. Rel.
Até um salário-mínimo	22,3%
Acima de 1 até 3 salários-mínimos	58,7%
Acima de 3 até 6 salários-mínimos	14,9%
Acima de 6 até 10 salários-mínimos	3,0%
Acima de 10 salários-mínimos	0,6%
N / R	0,5%
TOTAL	100,0%

Renda média mensal das famílias **2,1 Sal. Mín.**

Renda média mensal familiar - Santo Antônio do Amparo (em %)

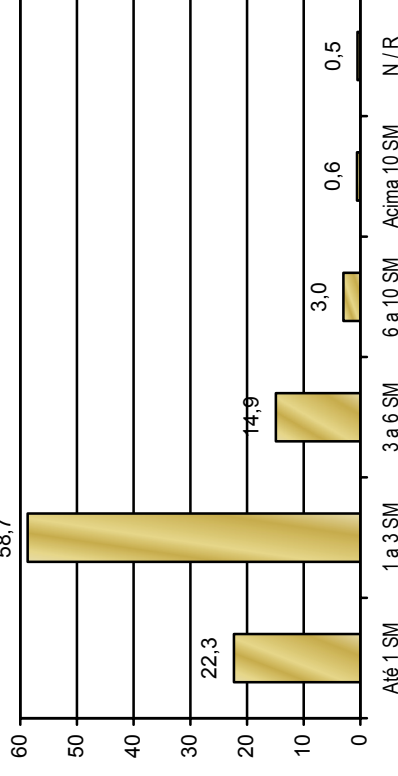

Renda média mensal familiar de Santo Antônio do Monte:

Faixa de renda	Freq. Rel.
Até um salário-mínimo	9,7%
Acima de 1 até 3 salários-mínimos	46,3%
Acima de 3 até 6 salários-mínimos	32,4%
Acima de 6 até 10 salários-mínimos	8,6%
Acima de 10 salários-mínimos	1,7%
N / R	1,3%
TOTAL	100,0%

Renda média mensal das famílias **3,2 Sal. Mín.**

Renda média mensal familiar - Santo Antônio do Monte (em %)

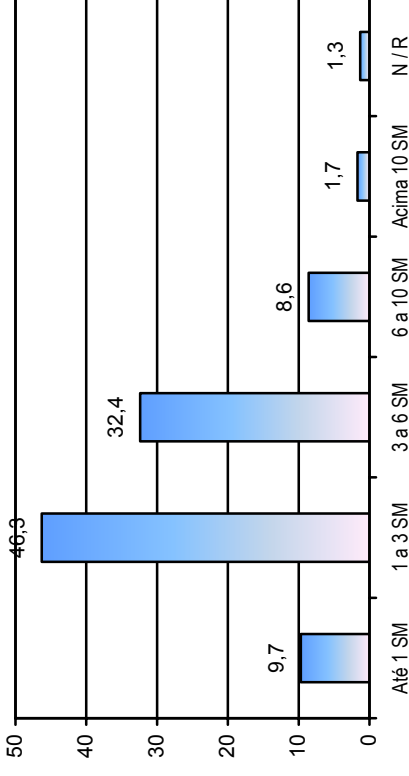

Renda média mensal familiar de São Gonçalo do Pará:

Faixa de renda	Freq. Rel.
Até um salário-mínimo	15,4%
Acima de 1 até 3 salários-mínimos	52,6%
Acima de 3 até 6 salários-mínimos	21,8%
Acima de 6 até 10 salários-mínimos	8,4%
Acima de 10 salários-mínimos	1,4%
N / R	0,4%
TOTAL	100,0%

Renda média mensal das famílias **2,8 Sal. Mín.**

Renda média mensal familiar - São Gonçalo do Pará (em %)

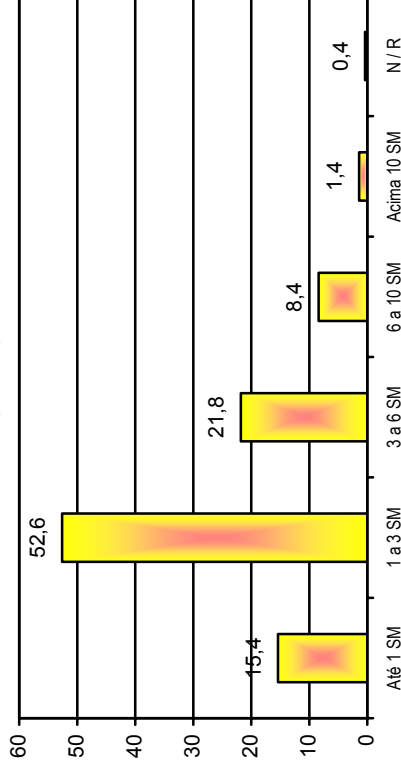

Renda média mensal familiar de São Sebastião do Oeste:

Faixa de renda	Freq. Rel.
Até um salário-mínimo	20,2%
Acima de 1 até 3 salários-mínimos	51,7%
Acima de 3 até 6 salários-mínimos	21,7%
Acima de 6 até 10 salários-mínimos	4,6%
Acima de 10 salários-mínimos	1,5%
N / R	0,3%
TOTAL	100,0%

Renda média mensal das famílias **2,6 Sal. Mín.**

Renda média mensal familiar - São Sebastião do Oeste (em %)

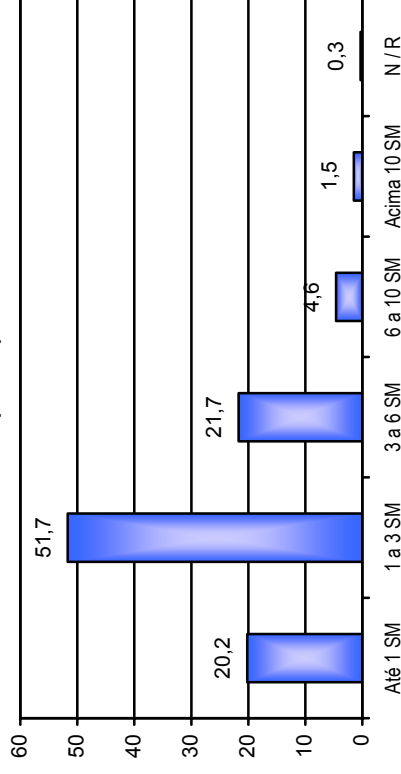

Comparação da Renda Familiar Média Mensal da População de Várias Cidades do Centro-Oeste de Minas Gerais

Renda Familiar Média Mensal em Salários-Mínimos:

Cidade	Sal. Mín.
Divinópolis	4,7
Itaúna	3,8
Pará de Minas	3,4
Bom Despacho	3,3
Formiga	3,3
Santo Antônio do Monte	3,2
Piumhi	3,1
Nova Serrana	3,0
São Gonçalo do Pará	2,8

Renda Familiar Média Mensal em Salários-Mínimos:

Cidade	Sal. Mín.
Araújos	2,7
Igaratinga	2,7
Carmo da Mata	2,6
Carmo do Cajuru	2,6
Martinho Campos	2,6
São Sebastião do Oeste	2,6
Pedra do Indaiaí	2,5
Perdigão	2,5
Santo Antônio do Amparo	2,1

Comparativo da Renda Familiar Média Mensal (em salários-mínimos)

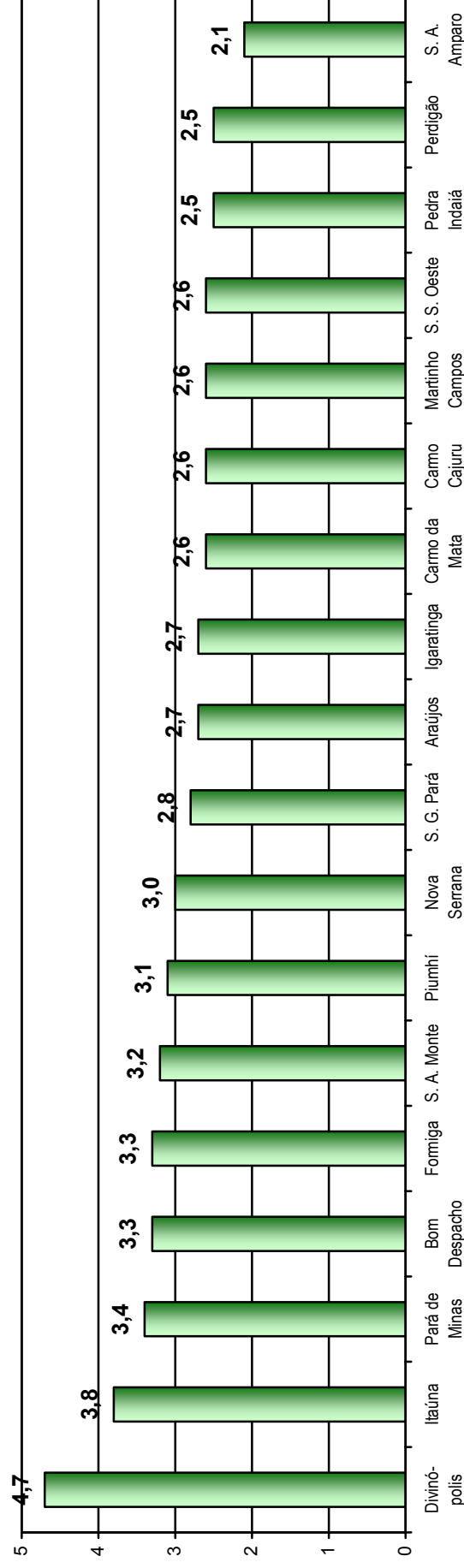

Índice

Introdução	1
O Instituto	2
Critérios Para Composição do Relatório	2
Resultados Gerais	3
Renda média mensal familiar – Araújos	4
Renda média mensal familiar – Bom Despacho	4
Renda média mensal familiar – Carmo da Mata	5
Renda média mensal familiar – Carmo do Cajuru	5
Renda média mensal familiar – Divinópolis	6
Renda média mensal familiar – Formiga	6
Renda média mensal familiar – Igaratinga	7
Renda média mensal familiar – Itaúna	7
Renda média mensal familiar – Martinho Campos	8
Renda média mensal familiar – Nova Serrana	8
Renda média mensal familiar – Pará de Minas	9
Renda média mensal familiar – Pedra do Indaiaí	9
Renda média mensal familiar – Perdígão	10
Renda média mensal familiar – Piumhi	10
Renda média mensal familiar – Santo Antônio do Amparo	11
Renda média mensal familiar – Santo Antônio do Monte	11
Renda média mensal familiar – São Gonçalo do Pará	12
Renda média mensal familiar – São Sebastião do Oeste	12
Comparativo da renda familiar média mensal	13

REPRODUÇÃO DESTE ESTUDO:

As tabelas e gráficos deste trabalho podem ser reproduzidos livremente, desde que citada a fonte **Censusuk Tecnologia** e seu site <http://www.censusuk.com.br>.

Se a reprodução e/ou publicação acontecer na Internet, o endereço do site da **Censusuk** deverá ser convenientemente linkado.